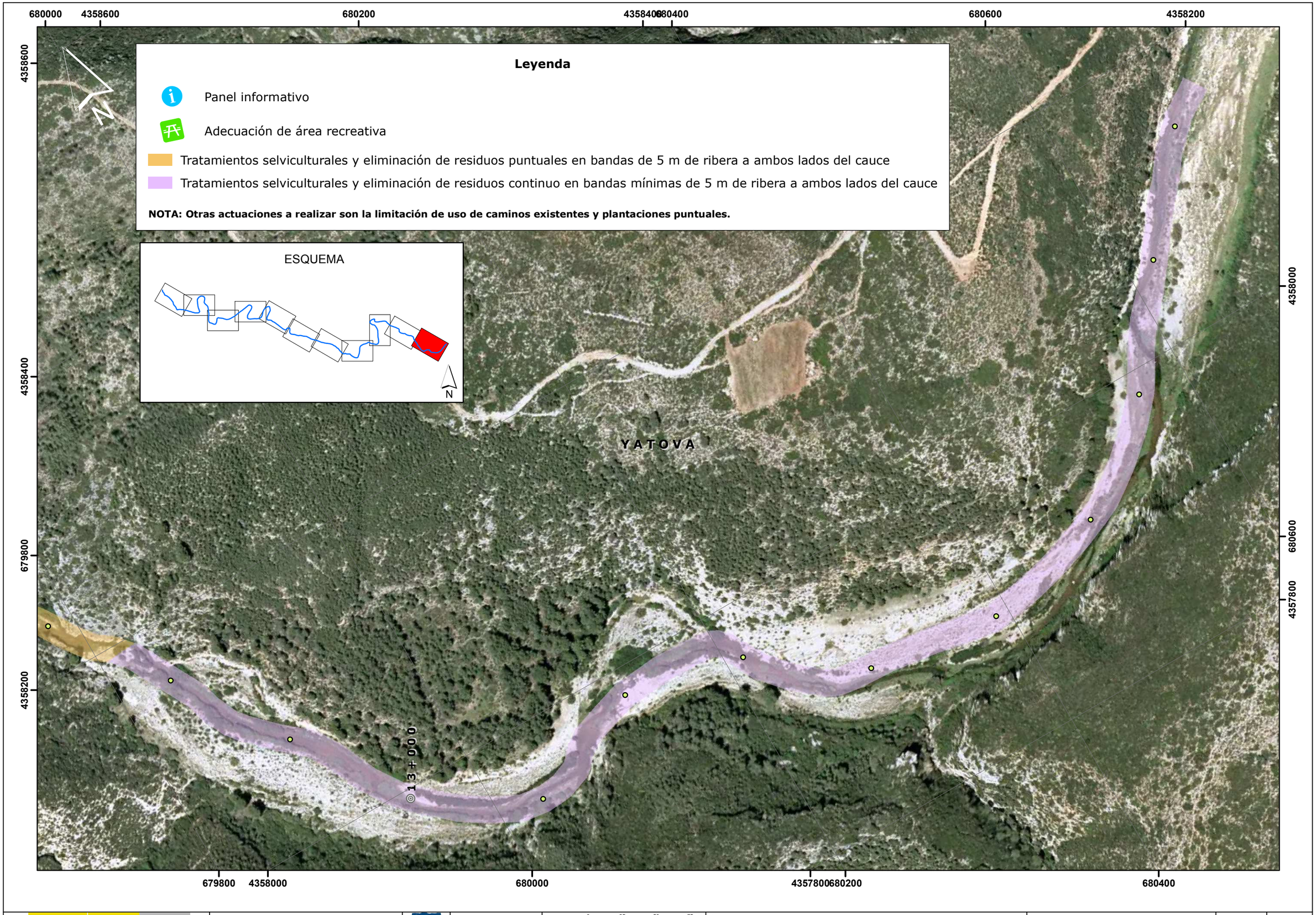

GOBIERNO DE ESPAÑA · MINISTERIO DE MEDIO AMBIENTE Y MEDIO RURAL Y MARINO · CONFEDERACIÓN HIDROGRÁFICA DEL JUCAR	CONSULTOR: Tecnoma · ARIN ARQUITECTOS/INGENIEROS CONSULTORES S.L.	ESTRATEGIA NACIONAL DE RESTAURACIÓN DE RÍOS	INGENIERO DIRECTOR: TOMÁS NEBOT DOMÍNGUEZ	ESCALA: 0 25 50 75 m · Escalas indicadas 1:2.500 · ORIGINAL A3	TÍTULO DEL PROYECTO: APOYO AL DESARROLLO DE LA ESTRATEGIA NACIONAL DE RESTAURACIÓN DE RÍOS EN LA CUENCA DEL JÚCAR · DOCUMENTO AMBIENTAL · **RÍO MAGRO**	TÍTULO DEL PLANO: ACTUACIONES PROPUESTAS	Nº PLANO 1.2	FECHA ABRIL-09 · HOJA 11 DE 11